VOGT
IMMOBILIEN

MIETANGEBOT WOHNEN

3.5 ZIMMER-WOHNUNG / SCHÖNE, ZENTRALE WOHNLAGE / 9490 VADUZ



IHR KONTAKT

Vogt Immobilien AG
Heiligkreuz 15
Postfach 876
9490 Vaduz
Liechtenstein

Tel. +423 264 22 00

info@vogt-immobilien.li

TELEFONZEITEN
Montag – Freitag
7:45 – 12:00 Uhr und 13:00 – 17:00 Uhr

VOGT
IMMOBILIEN

MIETANGEBOT WOHNEN

3.5 ZIMMER-WOHNUNG / SCHÖNE, ZENTRALE WOHNLAGE / 9490 VADUZ












VOGT
IMMOBILIEN

Details zu Referenz 725

Lage:	Schöne, zentrale Wohnlage
Ort:	9490 Vaduz
Strasse:	Birkenweg 12
Baujahr:	2017
Bezugstermin:	Ab 1. Mai 2026 oder nach Vereinbarung
Wohnfläche ca.:	80 m²
Stockwerk:	1. Obergeschoss
Bemerkungen:	HK/NK Akonto. Keine Haustiere gestattet.
Nettomietzins:	CHF 1'590
Heiz-/Nebenkosten:	CHF 170
Garagenplatz:	CHF 120
Bruttomietzins:	CHF 1'880
Status:	vermietet

Beschreibung Objekt

- Schöne 3.5 Zimmer-Wohnung an zentraler, dennoch ruhiger Wohnlage
- Eingangsbereich mit Einbaugarderobe
- Offene, moderne Küche mit Glaskeramikkochfeld, Backofen und Geschirrspüler
- Grosser Wohn- und Essbereich mit direktem Zugang zur Terrasse (ca. 14m2)
- Insgesamt 2 Schlafzimmer
- Badezimmer mit Dusche und Toilette
- Separate Gäste-Toilette
- Eigener Wirtschaftsraum mit Waschmaschine und Trockner in der Wohnung
- 1 Tiefgaragenplatz
- 1 Keller

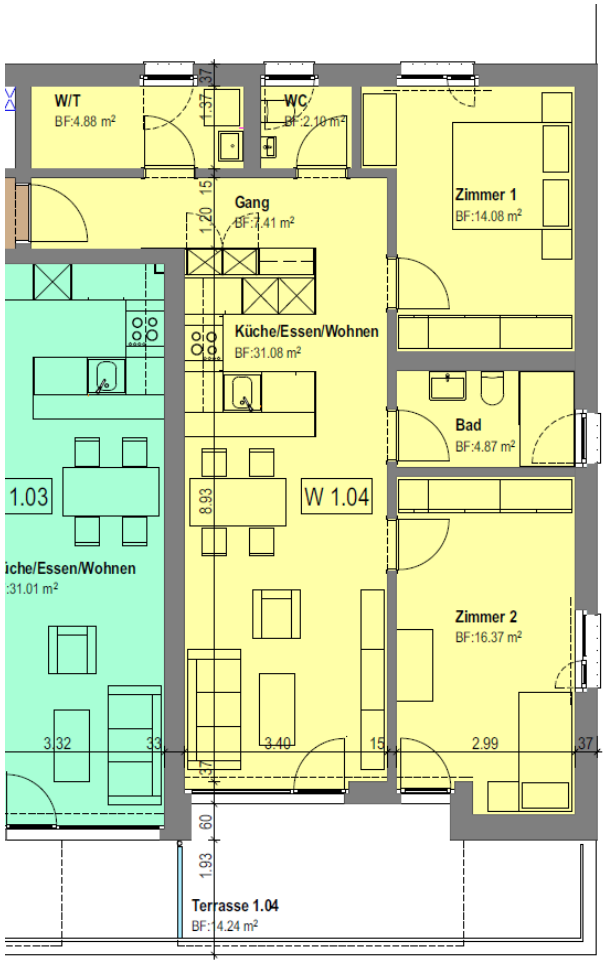

1. Obergeschoss